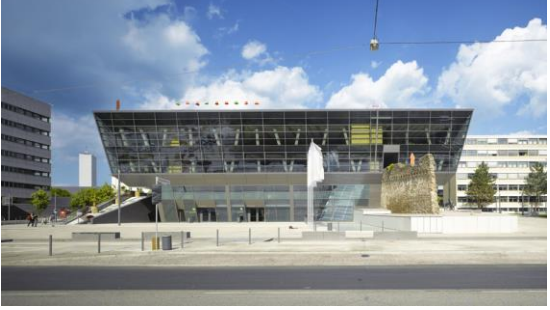

Unser Team sucht Verstärkung:

Bauleitung in der Landschaftsarchitektur in der Metropolregion Frankfurt/Rhein-Main

Wer sind wir?

SHK+ Landschaftsarchitekten steht seit 1960 in der dritten Generation von Partnern für Verbindlichkeit, Kompetenz im Team sowie Nachhaltigkeit in der Planung. Durch unseren Standort in Gießen und der Nähe zum Rhein-Main-Gebiet arbeiten wir im städtischen sowie ländlichen Kontext an Projekten jeder Größenordnung und Komplexität - regional und auch bundesweit.

Unsere Aufträge generieren wir aus der langjährigen Zusammenarbeit mit Architekten, Kommunen und Bauträgern sowie der Teilnahme an Wettbewerben.

Wen suchen wir?

Du hast ein abgeschlossenes Studium im Bereich Landschaftsarchitektur, Garten- und Landschaftsbau, oder eine vergleichbare technische Ausbildung und bringst mehrjährige Berufserfahrung in den ausführungsorientierten Leistungsphasen der Objektplanung mit.

Dein fachlicher Schwerpunkt liegt auf der Ausführungsplanung, Ausschreibung und Vergabe sowie dem Kostenmanagement und der Bauüberwachung vor Ort.

Neben einer zupackenden Hands-on-Mentalität verfügst du über einen kommunikativ aufgeschlossenen Arbeitsstil in der Zusammenarbeit mit Fachplanern und Projektpartnern. Ein routinierter Umgang mit der inhaltlich-administrativen Projektsteuerung, insbesondere mit AVA und MS-Office-Programmen, ist für dich selbstverständlich.

Was können wir bieten?

Innerhalb eines hoch motivierten Bauleitungsteams findest du bei uns ausgezeichnete Perspektiven in einer zukunftsrelevanten Branche mit anspruchsvollen und innovativen Projekten.

Die Arbeitszeit kann je nach persönlicher Situation flexibel gestaltet werden. Wir bieten dir eine attraktive leistungsgerechte Vergütung sowie zielgerichtete Fortbildungen an.

Dich erwartet ein unbefristetes Angestelltenverhältnis mit einem zukunftsorientierten Arbeitsplatz mitten in der Gießener Innenstadt. Die Arbeit im Homeoffice ist nach einer Einarbeitungszeit in Absprache möglich.

Haben wir Dein Interesse geweckt? Dann richte deine Bewerbung bitte an bewerbung@shk-landschaftsarchitekten.de zu Händen Daniel Müller. Unser Team freut sich auf dich und steht dir bei Fragen gerne zur Verfügung.

SHK Daniel Müller · Ule Ruhland · PartG mbB Landschaftsarchitekten

SHK+ Landschaftsarchitekten PartG mbB
Lonystraße 18, 35390 Gießen
Tel.: 0641-932680
bewerbung@shk-landschaftsarchitekten.de
www.shk-landschaftsarchitekten.de